

PV-Anlage Otmarsberg (Scheune), Uznach



Erweiterung zu best. KEV-Anlage auf Prokura-Dach

Inbetriebnahme: 23. März 2015

25.65 kWp, 186° Südwest, Aufdach

Module: 90 St. à 285 Wp (mono), Neigung: 38°

Leistungen in % der jeweiligen Jahresleistung														Bemerkung
Jahr/Monat	Januar	Februar	März	April	Mai	Juni	Juli	August	Sept.	Okt.	Nov.	Dez.	Total/a (%)	
2015			2.06	13.56	11.85	13.43	14.18	13.69	9.43	8.38	7.04	6.38	100.00	unterjährig
2016	3.10	4.73	8.85	10.07	10.93	9.90	12.69	12.34	10.78	7.25	3.88	5.48	100.00	
2017	1.42	6.25	11.03	10.94	9.87	11.91	10.82	11.78	9.33	9.72	4.15	2.78	100.00	
2018	3.78	3.56	6.80	11.81	10.78	12.41	12.57	11.37	11.29	8.19	4.16	3.26	100.00	
2019	2.79	8.86	9.67	9.20	9.63	12.91	12.39	10.51	10.03	6.96	3.67	3.38	100.00	
2020	5.49	5.84	9.28	12.93	11.68	9.28	11.81	10.50	9.71	5.93	5.02	2.52	100.00	
2021	4.40	10.89	18.72	22.93	19.91	23.15	0.00	0.00	0.00	0.00	0.00	0.00	100.00	

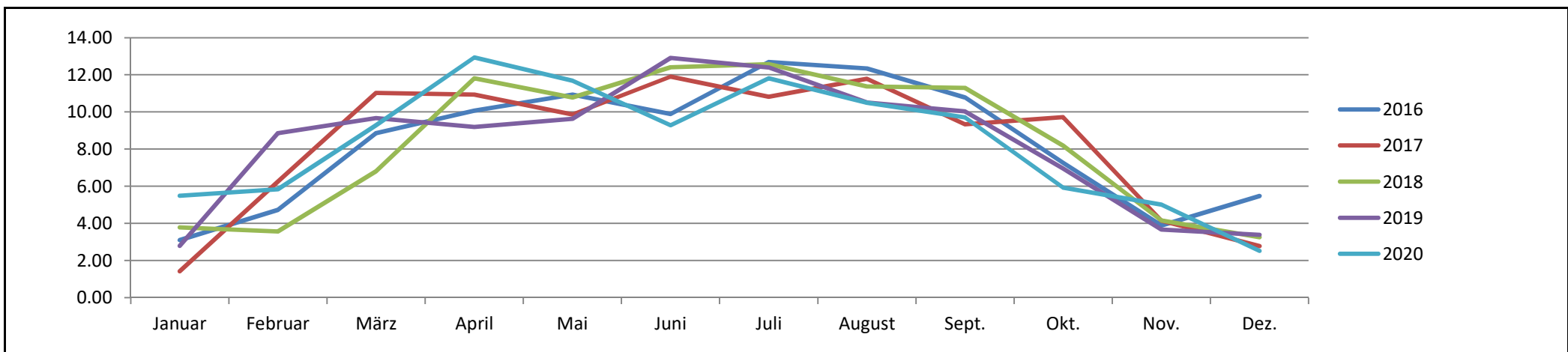

Durchschnittliche Monatsleistung in % der Jahresleistungen (nur Jahre mit vollständigen Monatswerten berücksichtigt)														
Jahre/Monat	Januar	Februar	März	April	Mai	Juni	Juli	August	Sept.	Okt.	Nov.	Dez.	Total/a (%)	Bemerkung
2016-2021	4.20	8.03	12.87	15.58	14.56	15.91	12.06	11.30	10.23	7.61	4.18	3.48	120.00	