



EIV-Neuanlage, Flachdach-Aufdach

Inbetriebnahme: 1. Mai 2017

29.87 kWp, je 1/2 zu 73° Ost bzw. 253° West

Module: 103 St. à 290 Wp (mono), Neigung: 15°

<b>kWh</b>		Leistungen in kWh (WR-Daten für diese Statistik, EVU- und Privat-Zähler für Abrechnung)												29677.68		993.56	
Jahr/Monat	Januar	Februar	März	April	Mai	Juni	Juli	August	Sept.	Okt.	Nov.	Dez.	Jahres-Total	kWh/kWp a			
<b>2017</b>					4346.80	4335.06	3884.13	3672.43	2619.08	2077.12	857.82	463.30	<b>22255.74</b>	unterjährig			
<b>2018</b>	847.22	913.72	1918.00	3743.00	4123.00	4694.00	4691.00	3839.00	3004.00	2005.00	737.00	575.00	<b>31089.94</b>	1040.84			
<b>2019</b>	531.00	1786.00	2694.00	2847.00	3538.00	4557.00	4088.00	3219.00	2568.00	1519.00	739.00	496.00	<b>28582.00</b>	956.88			
<b>2020</b>	849.00	1226.00	1887.00	2330.00	4003.00	3318.00	3352.00	3448.00	2491.00	1329.00	522.00	319.00	<b>25074.00</b>	839.44			
<b>2021</b>	51.00	730.00	1489.00										<b>2270.00</b>	76.00			

**bisher total 109271.68 kWh**

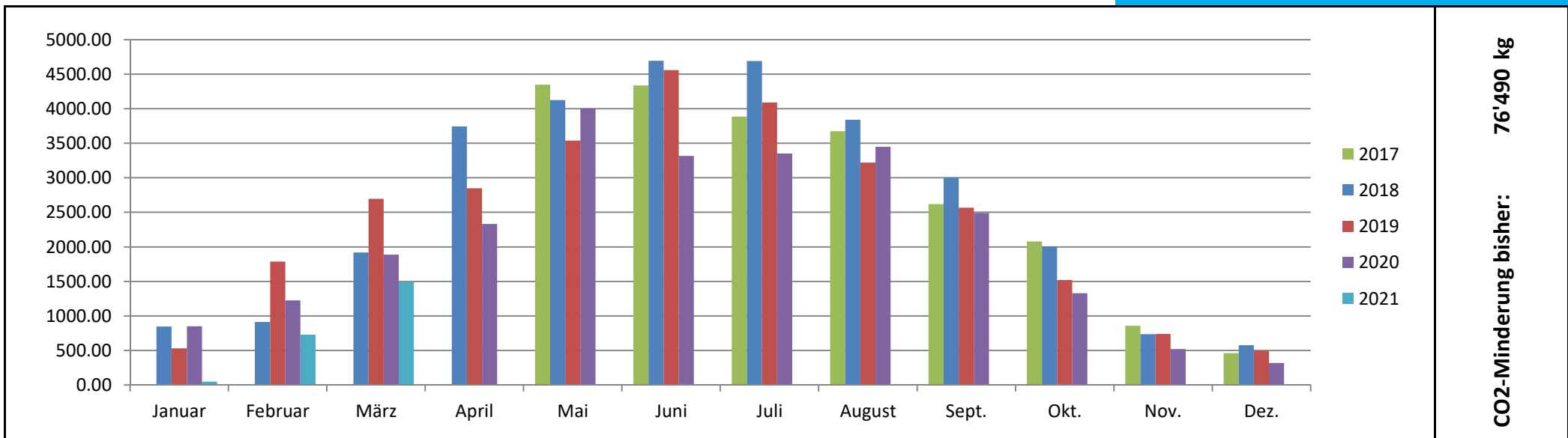

**76'490 kg**  
**CO2-Minderung bisher:**



%														Leistungen in % der jeweiligen Jahresleistung	
Jahr/Monat	Januar	Februar	März	April	Mai	Juni	Juli	August	Sept.	Okt.	Nov.	Dez.	Total/a (%)	Bemerkung	
2017			0.00	0.00	19.53	19.48	17.45	16.50	11.77	9.33	3.85	2.08	100.00	unterjährig	
2018	2.73	2.94	6.17	12.04	13.26	15.10	15.09	12.35	9.66	6.45	2.37	1.85	100.00		
2019	1.86	6.25	9.43	9.96	12.38	15.94	14.30	11.26	8.98	5.31	2.59	1.74	100.00		
2020	3.39	4.89	7.53	9.29	15.96	13.23	13.37	13.75	9.93	5.30	2.08	1.27	100.00		
2021	2.25	32.16	65.59	0.00	0.00	0.00	0.00	0.00	0.00	0.00	0.00	0.00	100.00		

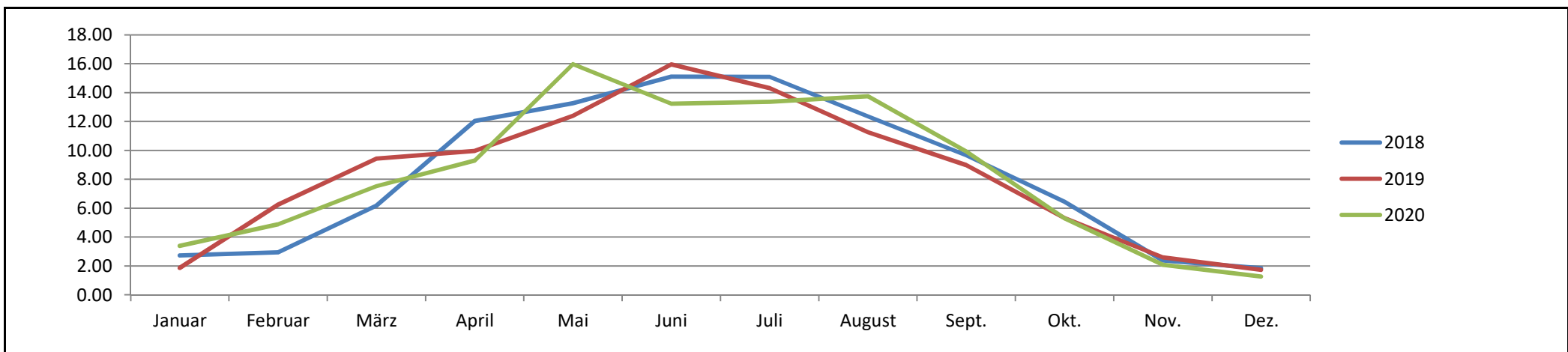

Ø														Durchschnittliche Monatsleistung in % der Jahresleistungen (nur Jahre mit vollständigen Monatswerten berücksichtigt)	
Jahre/Monat	Januar	Februar	März	April	Mai	Juni	Juli	August	Sept.	Okt.	Nov.	Dez.	Total/a (%)	Bemerkung	
2018-2020	2.66	4.69	7.71	10.43	13.87	14.76	14.25	12.45	9.53	5.69	2.35	1.62	100.00		